تهران قدیم

یاد مانده ها، ملاحظه نمائید شاید برای شما جالب باشد وشاید هم .....

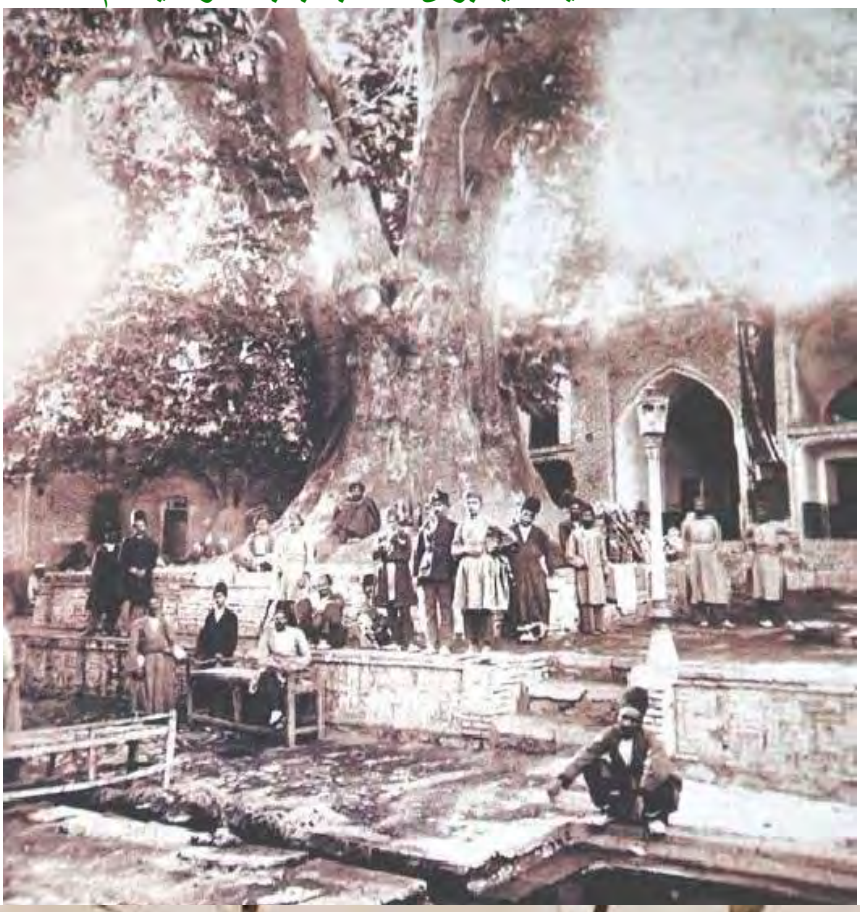

خیابان لاله زار، ۱۳۱۵ (۱۹۳۷ میلادی)

سفارت انگلستان، خیابان علاءالدوله، اواخر دوران قاجار

پخش آب در لاله زار، ۱۳۳۰ (۱۹۵۲ میلادی)

بانک ملی، خیابان فردوسی، دهه ۱۳۱۰ خورشیدی (دهه ی ۱۹۳۰میلادی)-

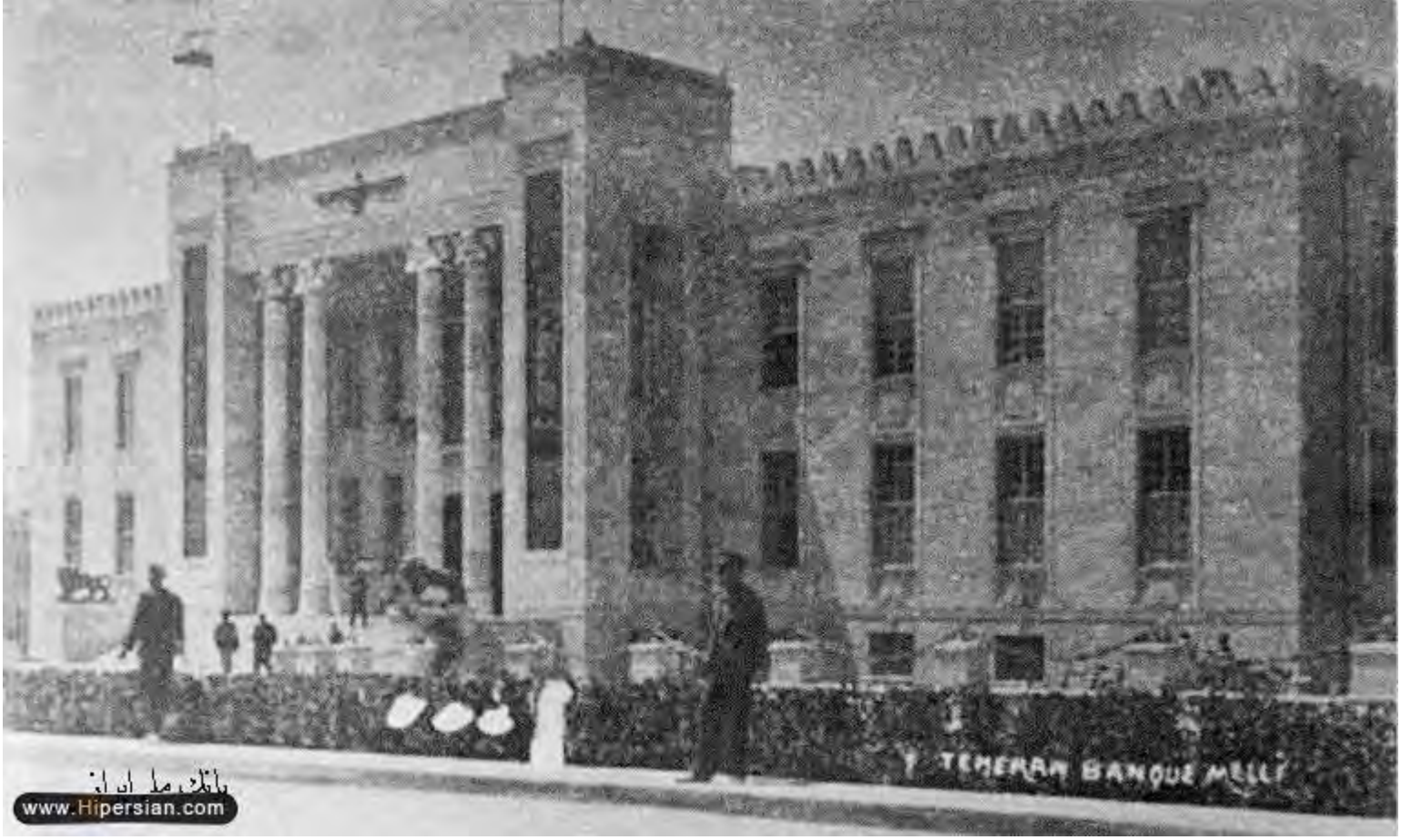

بانک ملی، خیابان فردوسی، دهه ی ۱۳۱۰ خورشیدی (دهه ی ۱۹۳۰میلادی)

بانک ملی و فروشگاه فردوسی، خیابان فردوسی، دهه ی ۱۳۳۰ خورشیدی (دهه ی ۱۹۵۰میلادی)

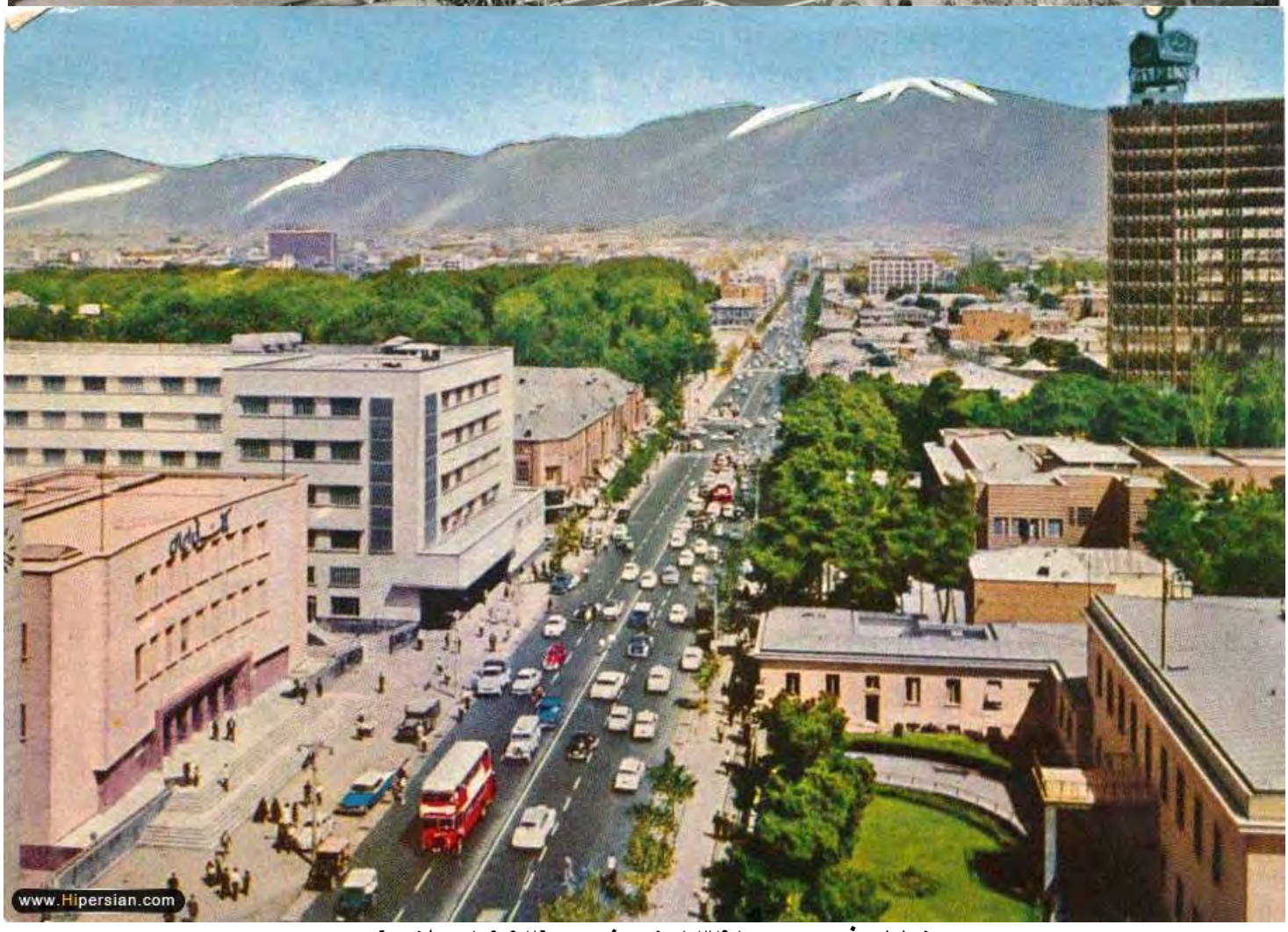

خیابان فردوسی، ۱۳۴۱ خورشیدی (۱۹۶۲ میلادی)-

خیابان فردوسی، ۱۳۴۵ خورشیدی (۱۹۶۶ میلادی)

درگیری‌ها در میدان حسن آباد / ۲۶ مرداد ۳۲

نهرکرج - که بعدها بلوار الیزابت -- بلوار کشاورز فعلی روی آن ساخته شد

پارک لاله

تهران قدیم و درخت چنار، دو یار دیرین یکدیگر هستند که هر کس مختصری از تاریخ تهران اطلاعی داشته باشد، می‌داند که چنار نماد استواری از شهر تهران است، به قولی این دو یار غارند .شهرت چنارهای تهران مربوط به دوران صفویه است که حتی عده‌ای از خارجیانی که آن دوره به ایران می‌آمدند از شهر تهران به چنارستان یا شهر چنارها یاد می‌کردند.

کوچه پس کوچه های تهران قدیم

IRNA

عمارت شمس العماره

در اوایل سلطنت ناصر الدین شاه قاجار به همت میرزا تقی خان امیر کبیر بناهای زیادی احداث شد. از جمله آنها می توان از مدرسه دارالفنون، بازار امیر، بازار کفاشها و سرای امیر نام برد.

دبیرستان دوره اول مروی

باغ ملی در پشت دروازه در سمت راست دروازه ساختمان زیبا و استوار پستخانه مرکزی و در سمت چپ دروازه ساختمان نخستین شرکت نفت که بعدا به بخشی از وزارت امور خارجه که در پشت آن با سنگ سفید دیده می شود افزوده شد.

ساختمان پشت پستخانه ساختمان زیبای شهربانی مرکز است که در باغ ملی، به سبک کاخ آپادانا با ستون های تخت جمشید در دوران رضا شاه ساخته شده است.

بجز دروازه که به دوران قاجار مربوط است دیگر ساختمان ها همه در دروان رضا شاه به این جا اضافه شده است.

ساختمان باشگاه افسران در پشت ساختمان وزارت امورخارجه و در شمال خیابان مشترک قرار دارد.

خانواده قاجار

دروازه دولت تقابل سنت ومدرنیته

دروازه یوسف آباد

دروازه شمیران

دبیرستان البرز یکی از قدیمی ترین دبیرستان های کشور ماست و اگر کالج آمریکایی ها، که بعدها، در سال ۱۳۱۹ به دبیرستان البرز تغییر نام داد را نیز به حساب آوریم، نزدیک به ۱۴۰ سال قدمت دارد. دبیرستان البرز؛ کالج آمریکایی ها در نمای کوه های البرز برخی دبیرستان البرز را نخستین کالج تهران می‌نامند. مدرسه ای که هم اکنون هم بسیاری از خانواده های تهرانی دوست دارند پسرشان در آن تحصیل کند

دبیرستان البرز یکی از دبیرستان‌های معتبر و قدیمی شهر تهران محسوب می‌شود و به خاطر نمای رشته کوه البرز در پس دبیرستان، البرز نام گرفته‌است.